

**Byggingarlýsing:**

Um er að ræða 28,7 m<sup>2</sup> fristundahús. Húsið er byggt sem "kalt hús" þar af leiðandi er húsið ekki upphitað að staðldri heldur aðeins þegar það er í notkun.

Byggingin er á einni hæð samtals 28,7 m<sup>2</sup> heildarrúmmál byggingarinnar er 85,5 m<sup>3</sup>.

Landnúmer: L216820  
Staðgreinir: 6250-2-00046001

**Burðarvirki og einangrun:**

Byggingin er byggð úr 70mm bjálkum og grunduð á steypum sökklum með steyprti botnplötu. Undir botnplötu er 100mm plasteinangrun. Í þaki eru tréasar heilklaðdir með borðaklæðningu, einangrun í þaki er 100 mm steinullareinangrun. Útveggir eru einangraðir að utan með 75 mm steinullareinangrun endanleg klæðning er paníllæðning kúpt eða bandsöguð.

**Kólnunartölur W/(m<sup>2</sup>K):**

Þak: 0.29 W/m<sup>2</sup>K  
Útveggar: 0.37 W/m<sup>2</sup>K  
Gluggar: 2.00 W/m<sup>2</sup>K  
Timburgólf: 0.36 W/m<sup>2</sup>K

**Frágangur og klæðningar:**

Loft eru klædd að innan með paníllæðningu. Útveggir eru úr bjálka. Þak er klætt með þakpappa og 0,6mm báru alu-zink þakefni. Ailt tréverk skal fúaverjast með víðurkenndu efni. Húsin verða klædd með paníllæðningu með samþerilegt útlit og bjálki þegar búið er að einangra húsin.

**Útuhurðir og gluggar:**

Gluggar eru timburgluggar með tvöföldu gleri.

**Upphitun:**

Byggingin er óupphituð.

**Lagnir:**

Vatnslagnir eru utanliggjandi, frárennsli skal tengt við roþró. Stærð roþróar skal vera að lágmarki 2300 l.

**Loftræsing:**

Loftræsing er náttúruleg.

**Sorp:**

Sorpi skal skilað í sorpgáma sem staðsettur er við afleggjara fyrir nærliggjandi.

**Brunavarnir:**

Byggingin er í notkunarflokk 3.

Reykskynjari og slökkvitæki skulu vera í húsinu eins og fram kemur á teikningu. Reyklosun verður út um glugga og hurðir í samræmi við byggingarreglugerð.

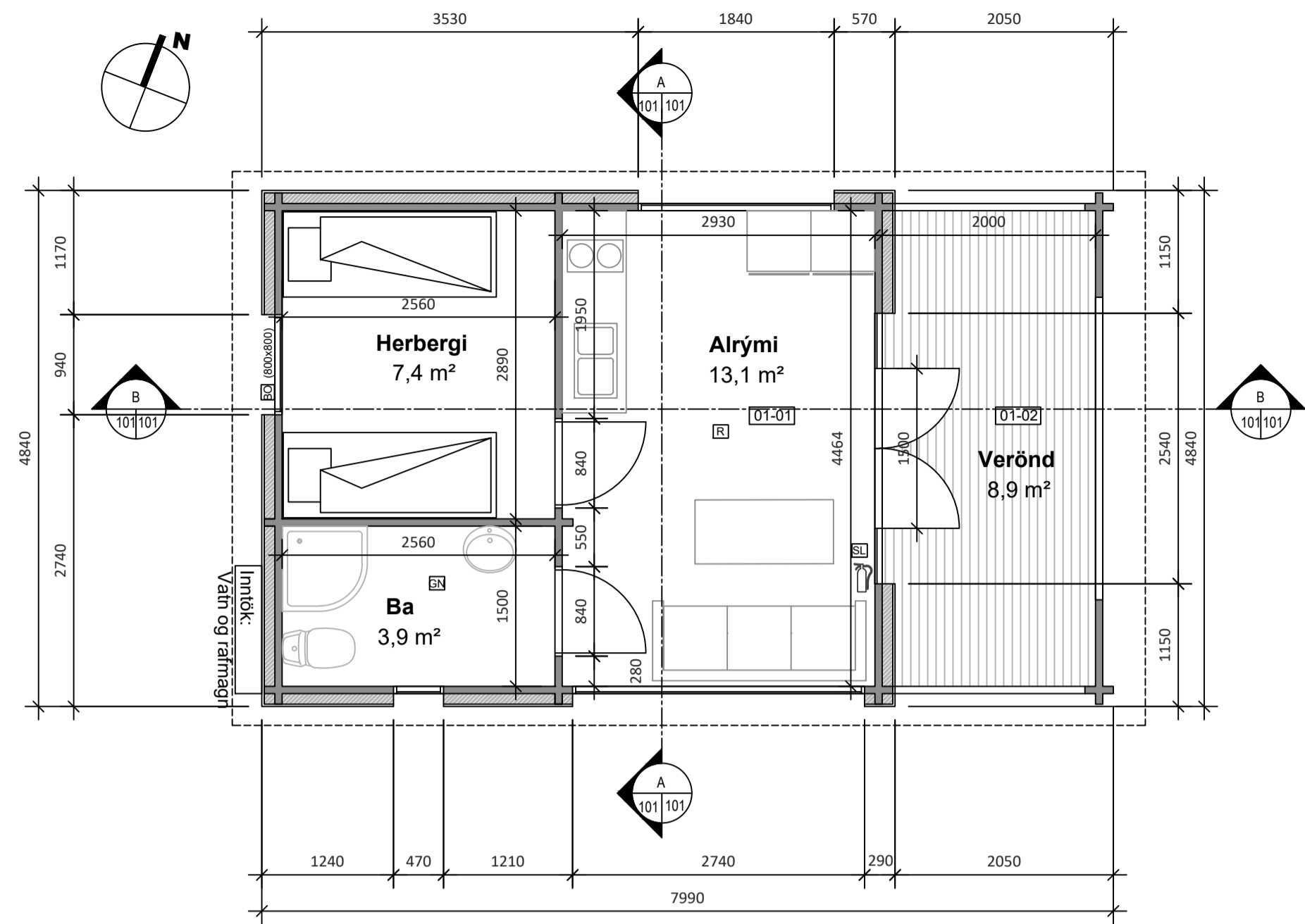

**Grunnmynd**  
1:50



**Vestur**  
1:50

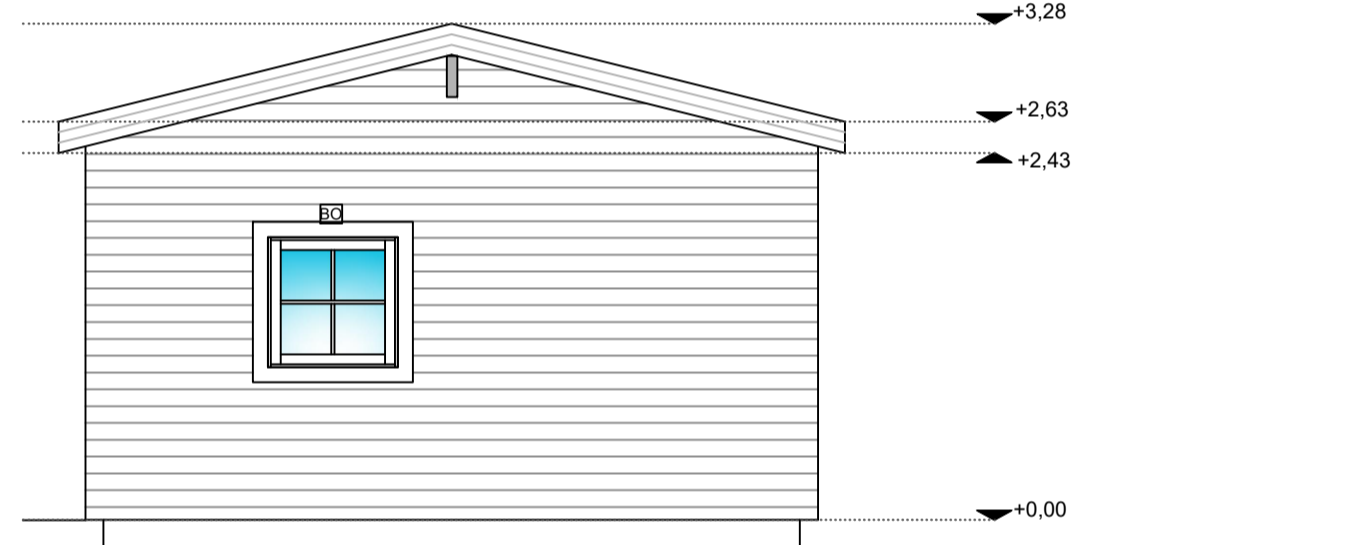

**Austur**  
1:50

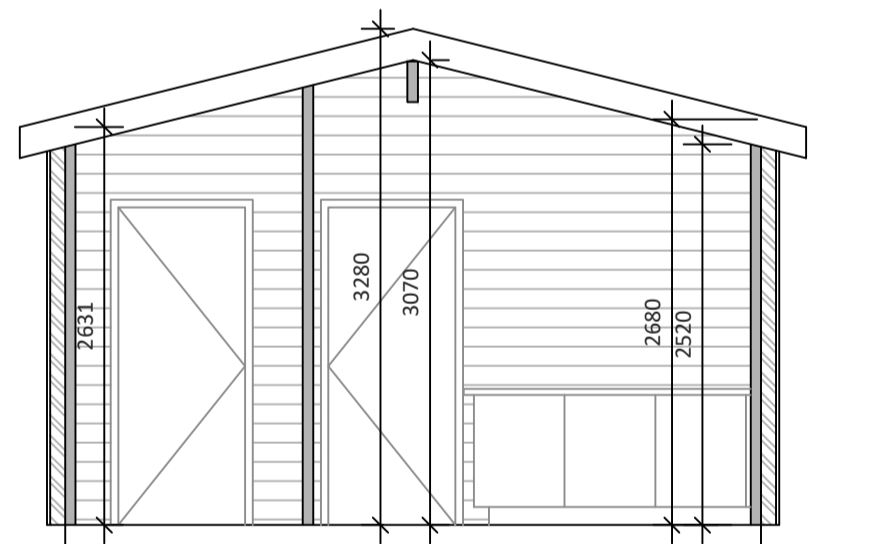

**Sni A-A**  
1:50

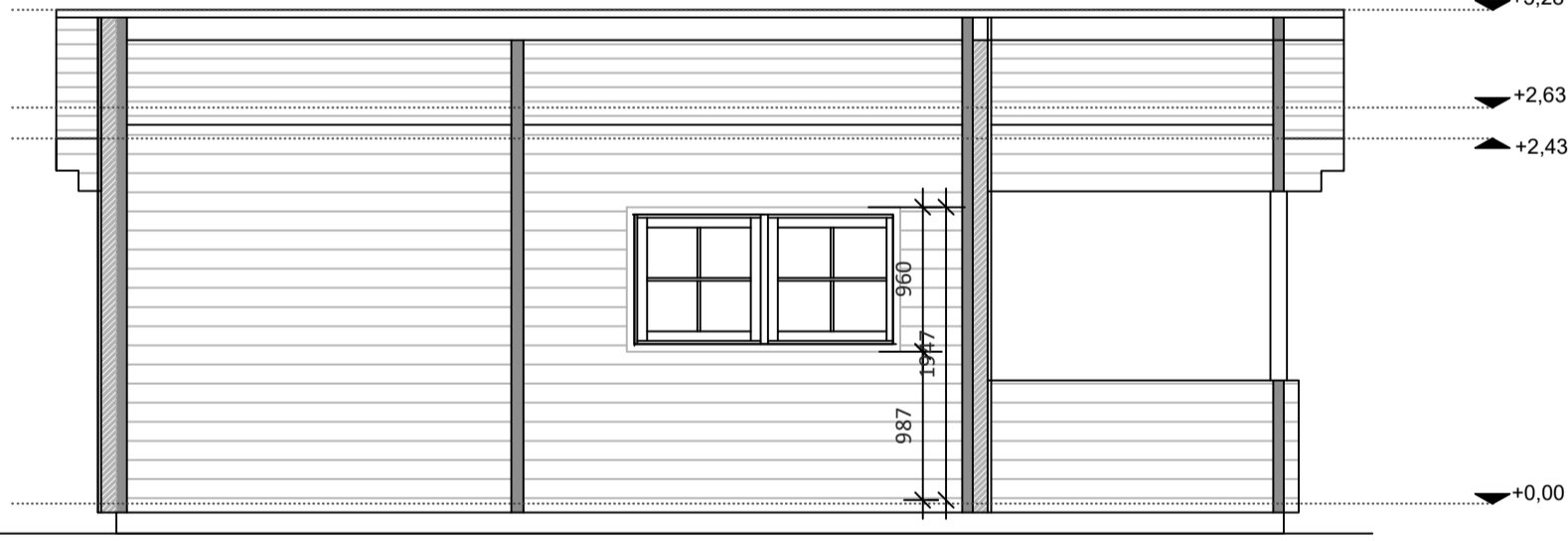

**Sni B-B**  
1:50

Skráningartafla: Lambhúsavellir, Fjallabyggð		Skrásetjari: Guðni Sigurbjörn Sigurðsson															
Landnúmer: L216820		Kennitala: 2505824479															
Matshlutanaúmer: 01		Útgáfa: 4.01b															
Dags: 10.7.20		Dags: 10.7.20															
Uppskipting og lýsing																	
D0 Lokun	D1 Rými hæð-roð	D2 Notkun texti	D3 Hofu-flokkun	D4 Eignar-hald	D5 Botnflötur m <sup>2</sup>	D5M Milliflötur m <sup>2</sup>	D6 Stigarm <sup>2</sup>	D7 Op m <sup>2</sup>	D8 Brútoflötur m <sup>2</sup>	D9 Brútoflötur sh < 1.8	D10a Salarnæð min	D10b Salarnæð max	D11 Brúto rúmmál m <sup>3</sup>	D12 Nettóflötur m <sup>2</sup>	D16 Birt flatarmál m <sup>2</sup>	Reiknitala skiptarúmmáls	D17 Skiptarúmmál m <sup>3</sup>
<b>Matshluti</b>					28,7	0,0	0,0	0,0	28,7	0,0			91,2	24,3	28,7		72,414
<b>Botn</b>													5,7				
<b>1. hæð</b>																	
A	0101	Fristundahús	N	0101	28,7	0,0	0,0	0,0	28,7	0,0	2,68	3,28	85,5	24,3	28,7	2,98	72,414
B	0102	Verönd	U	0101	8,9				8,9				85,5	24,3	28,7		
<b>Athugasemdir</b>																	
<b>Sameignir summa</b>																	
Eignarhald					Eignar-hald	Notkun texti	Birt flatarmál m <sup>2</sup>	Skiptarúmmál m <sup>3</sup>	Sérsign m <sup>2</sup>	Sérsign og sameign m <sup>3</sup>							
	0101	Fristundahús			28,7		72,414		72,414								
		Alls			28,7		72,414		72,414								

**Skráningartafla**

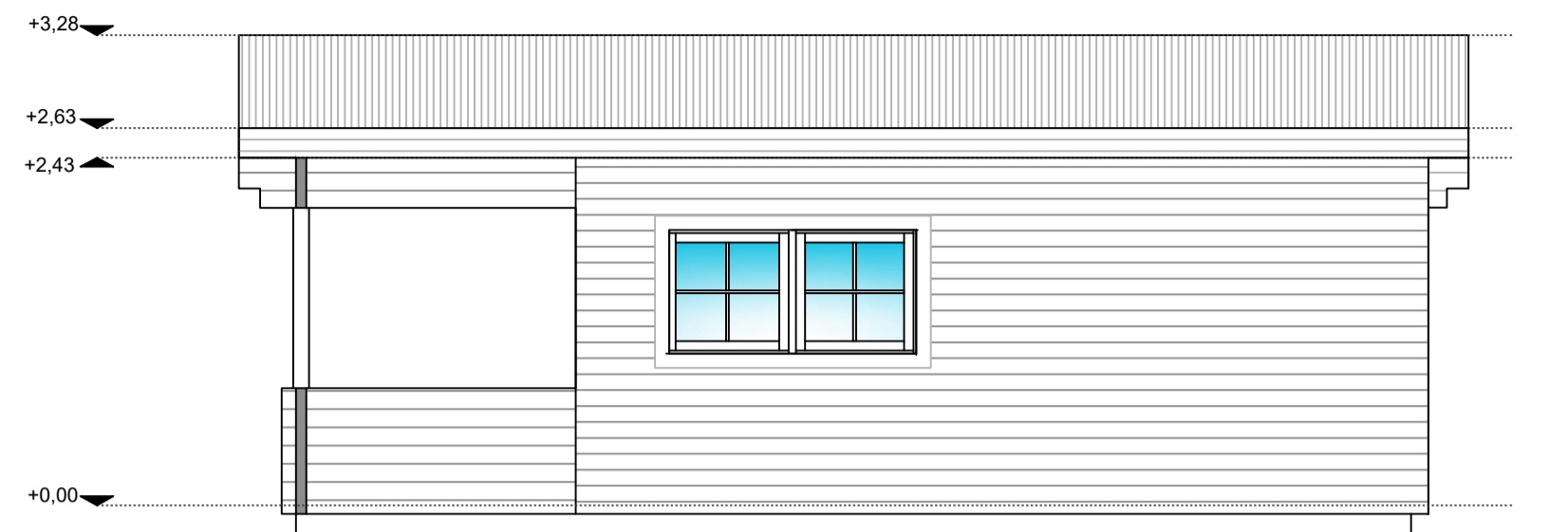

**Su ur**  
1:50

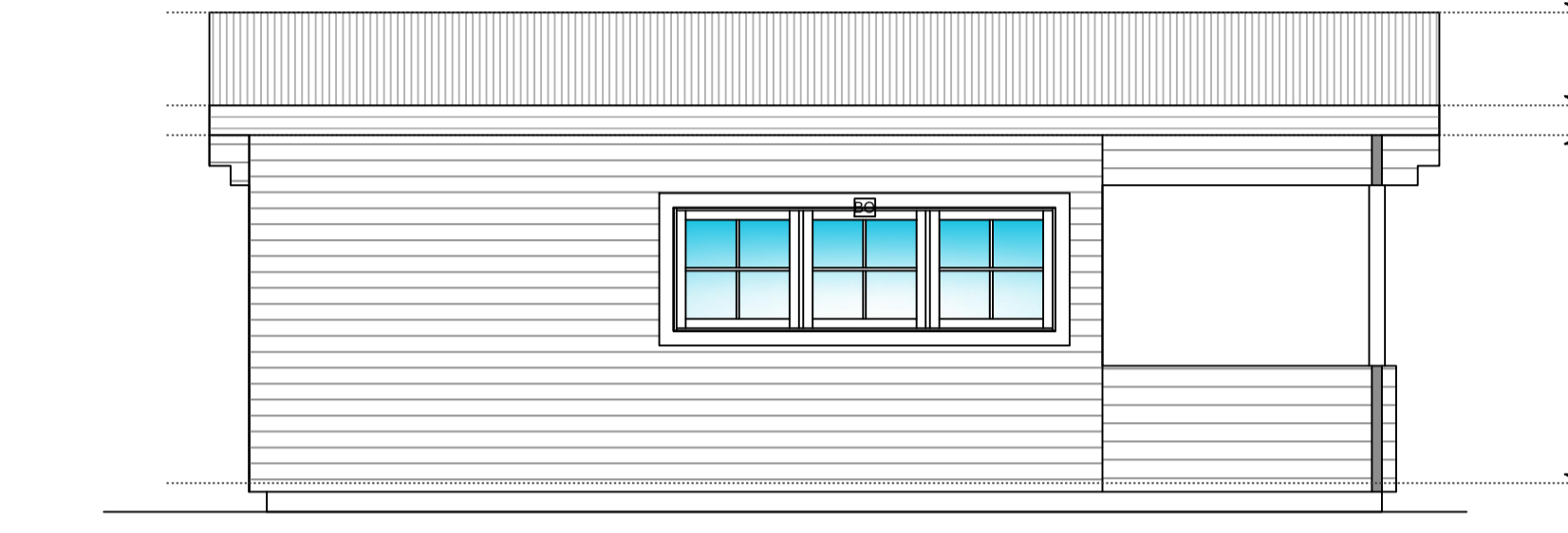

**Nor ur**  
1:50

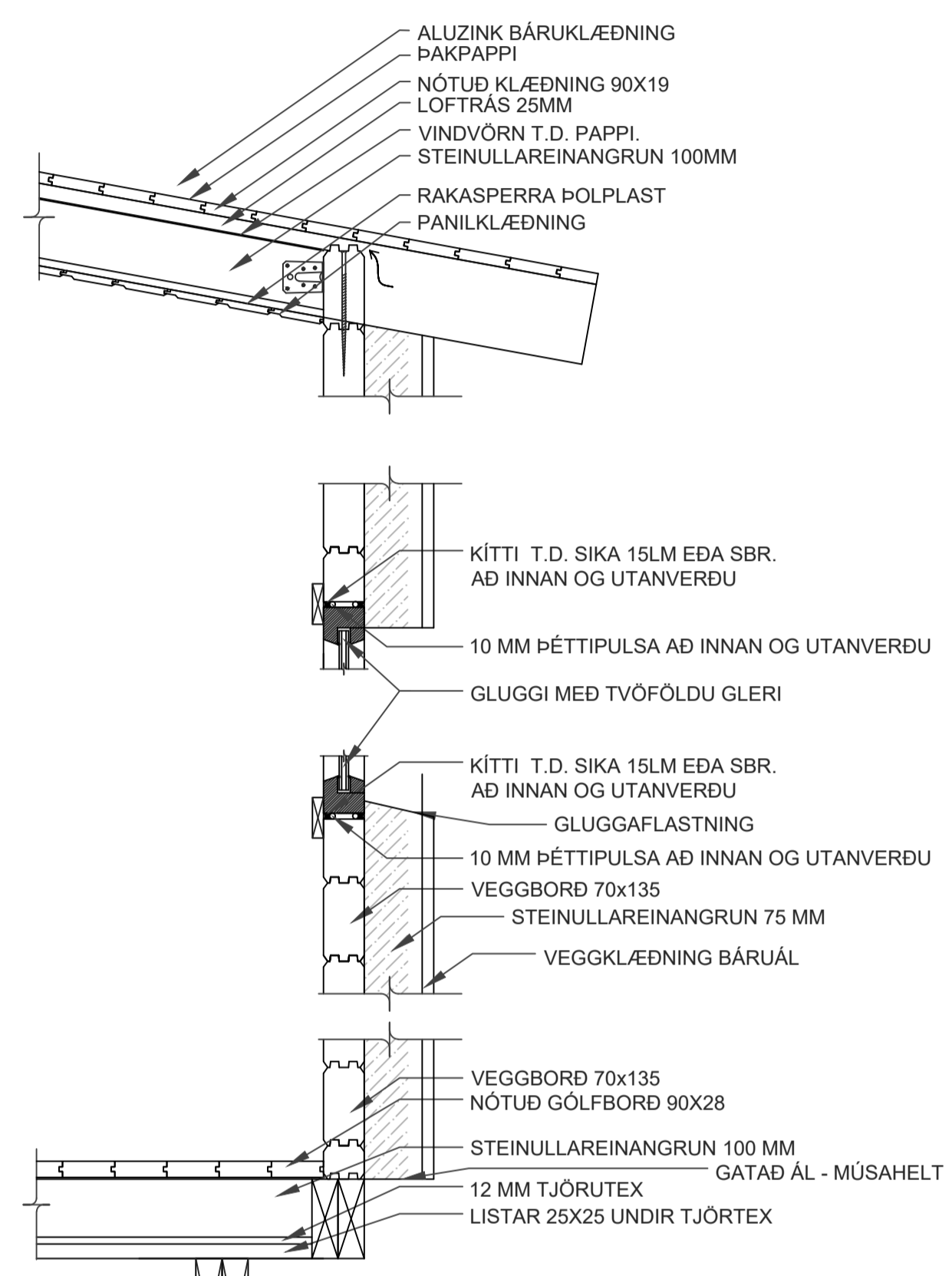

**Frágangsdælli**  
1:10

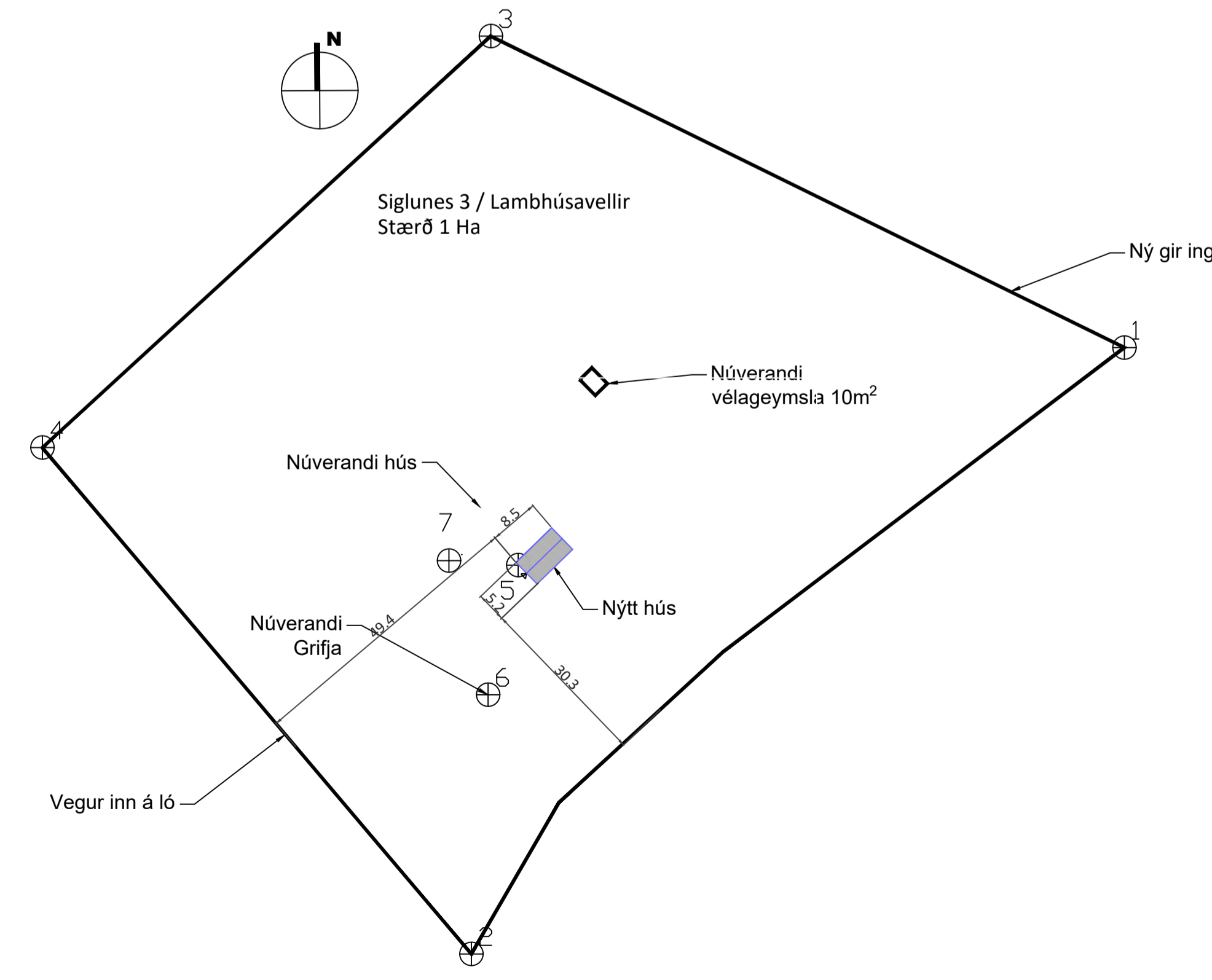

**Afstö umynd**

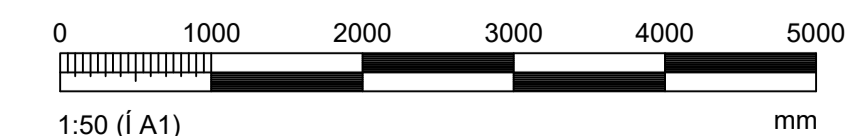

FLATARMÁL HÚSS	28,7 m <sup>2</sup>
FLATARMÁL LÓÐAR	2230 m <sup>2</sup>
NÝTINGARHLUTFALL	0,012
RÚMMÁL HÚSS	85,5 m <sup>3</sup>

5	
4	
3	
2	
Útgáfa:	Dags:
<b>Fristundahús</b>	
Lambhúsavellir, Siglunes 3	
<b>Aðaluppdráttur</b>	Hannað: GSS
Grunnmynd og útlit	Mkv: 1:50
Mhl 01	Stærð: A1
	Dags: 10.7.2020
Undirskrift hönnuðar:	

**RISS**  
VERKFRÆDISTOFA

Teikning nr: **A101**  
Útgáfa nr: **1**

Hafnargata 90, 230 Reykjanestær / 421-3550 / www.riss.is  
HÖNNUÐUR ASKUR, SÉR ALLAN RETT A TEIKNINGUM - FJÓLFOLDUN ER HÁÐ SÖRFLEGGU SAMÞYKKI